

地域を「ひらく」ために 私たちは応援しています

地域プロスポーツへの協賛



野球BCリーグ
茨城アストロプラネッツ



サッカーJ2リーグ
水戸ホーリーホック



バスケットボールBリーグ
宇都宮ブレックス



野球BCリーグ
栃木ゴールデンブレーブス

ノーブルホームカップ



2005年から自社主催で学童軟式野球大会を開催しています。野球を通じ、子どもたちの健全な成長と地域の発展を応援するとともに、茨城県下の学童交流や親睦を図ることを目的とし、ホームラン競争やスピードガンチャレンジなどのイベントの開催等、試合出場以外にも子どもたちの活躍の場を提供しています。
茨城県学童軟式野球大会主催・大会運営

FM茨城放送番組提供

ノーブルホーム presents Lady go! いばらき
～明日へのステップ～



LuckyFM茨城放送で
毎週月曜18:30～45放送中!!

働く女性を取り巻く課題にフォーカスし、リスナーの悩み・不安・疑問を、専門家や茨城県内外で活躍している女性の意見等を交えながらトークしていきます。

株式会社ノーブルホーム 本社 〒310-0852水戸市笠原町1196-15 ☎029-305-5555 ■営業時間 / AM9:00～PM5:45 ■建設業許可 / 国土交通大臣 許可(特-5)第27133号
■宅地建物取引業者免許 / 国土交通大臣(2)第9341号 ■住宅瑕疵担保責任保険法人 / (株)ハウスジューメン 届出事業者番号MB2008008356



オーナー様ご連絡先

ご住所	□□□□□□□□
フリガナ	様
お名前	
電話	

ご紹介者様ご連絡先

ご住所	□□□□□□□□
フリガナ	様
お名前	
電話	

谷折

ご紹介者様が新築物件でご成約の場合

- ◎ご紹介した方
現金200,000円分プレゼント
※建売住宅の場合は、現金10万円
- ◎ご紹介された方
30アイテムの中から選べる
オリジナルポイント120ポイント分プレゼント
※建売住宅の場合は、商品券50万円

ご紹介者様がリフォームでご成約の場合

- 請負金額50万円～100万円(税込)未満の場合
◎ご紹介した方とご紹介された方にそれぞれ
商品券5,000円分プレゼント
- 請負金額100万円(税込)以上の場合
◎ご紹介した方とご紹介された方にそれぞれ
商品券最大100,000円分プレゼント
※請負金額の1%の商品券プレゼントとなります。

●ご意見・ご要望等ございましたらご記入ください

.....

.....

.....

.....

Life Style Magazine NOBLE A LIFE 2024.01 NOBLE HOME 株式会社ノーブルホーム 水戸本社 〒310-0852 茨城県水戸市笠原町1196-15 TEL:029-305-5555

NOBLE A LIFE

2024 JANUARY Vol. 01

あなたとノーブルホームを繋ぐ
ライフスタイルマガジン

30th ANNIVERSARY since 1994 NOBLE HOME

「マイホーム」登録プレゼントキャンペーン実施中!!
オーナー様専用アプリ[マイホーム]をご登録いただいた方の中から抽選で「豪華ギフトカタログ」をプレゼント!!

NOBLE HOME

NEW BRAND MISSION

暮らしをひらく NOBLE A LIFE

暮らしをつむぐことは、

寄り添いあう現在(いま)をひらくこと

現在(いま)を重ねることは、

描く未来をひらくこと

未来を歩むことは、

愛にあふれた歴史をひらくこと

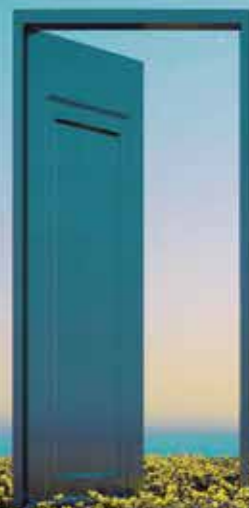

NOBLE HOME
ノブルホーム

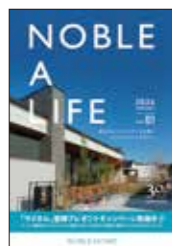

オーナー様専用情報誌

“NOBLE A LIFE”

私たちの新しいミッション、使命である「暮らしをひらく NOBLE A LIFE」には、明るい未来へ向かって切り開いていくという意味が込められています。本誌では、様々な情報やイベントをオーナー様と共有することで、繋がりを大切にすると共に、みなさまと豊かな未来へと歩めるよう1年に2回発刊しお届けさせていただきます。

30th ANNIVERSARY since 1994

ご挨拶

30周年を迎えて

「暮らしをひらく」をミッションとして、
新たな一歩を。

ノブルホームは昨年、創立30周年を迎えました。ひとえに弊社を支えてくださいました皆さまのご懇情の賜物と心より感謝申し上げます。昨年10月にノブルホームを傘下とする持ち株会社ノブルホールディングスを発足いたしました。そして、栃木商圏で着工棟数15年連続NO.1を誇る栃木県の丸和住宅グループとの経営統合、山梨県でビルダー着工棟数NO.1を9年連続で獲得している西甲府住宅との資本提携を行い、事業拡大に向けて大きな一歩を踏み出しました。

さらに、30周年記念事業の一つとして、リブランディング(ノブルホームブランドの再構築)の取り組みを行っております。昨年10月10日にはグループ全社員と協力会社、お取引先企業などステークホルダーの皆さまをご招待して記念式典を開催し、新しいブランドアイデンティティと新たなミッションを発表しました。企業理念である「日本の暮らし方を変える」の実現に向けた新たなミッションは「暮らしをひらく」。日本一の住宅会社を目指して家づくりへの情熱を絶やすことなく、可能性に満ちた未来へと挑戦を続けることで、新しい暮らしをひらき、地域社会に貢献していくことが、私たちの使命であると考えております。私たちは、時代が変化してもノブルホームグループで家を建てていただいたオーナー様をはじめとする地域の皆様にいつまでも愛される企業を目指しています。家を建てるだけでなく、住まいや暮らしにまつわるあらゆるサービスをワンストップで提供することで、常に快適で価値ある生活をご提供できるようにチャレンジし続けて参ります。本年も、ノブルホームとノブルホームグループをどうぞよろしくお願い申し上げます。

代表取締役 福井英治



NOBLE HOME TOPICS

2023年もたくさんの取り組みを企画・実施してまいりました。その中の7トピックスをご紹介します。

土地と住まいの情報館 グランドオープン

01

ノーブルホームの新しい分譲ブランドとして、土地と住まいの情報館がオープン。気軽に住まいについてご相談ができるショールームと、様々な土地情報や建物情報などが探せるホームページが公開されました。



積水ハウスとの 共同建築事業スタート



02

積水ハウス株式会社様と、耐震技術に関する説明会とSI(スケルトン・インフィル)事業記者会見・パートナー調印式を実施。両社の強みを生かしたSIコラボ事業にて更に快適な住まいのご提供ができるようになりました。

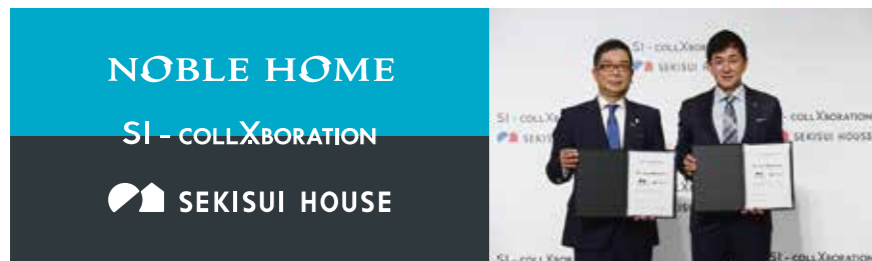

2023年8月28日、積水ハウス株式会社様と、耐震技術に関する説明会とSI(スケルトン・インフィル)事業記者会見・パートナー調印式を行いました。

CHECK



「SI-COLLABORATION」とは？

木造住宅のスケルトン部分(基礎・構造躯体)を積水ハウスグループが設計・施工し、ノーブルホームがインフィル部分(外装・内装・設備)を施工してお客様にご提供をする新しい住まいの形です。積水ハウス独自の技術や施工力と、地域特性を理解しているノーブルホームの両社がタッグを組む事で、価値ある良質な家づくりを実現します。

ノーブルビレッジ水戸 完成

Noble
VILLAGE
MITO

03

1箇所で異なるコンセプトの建物が4棟同時で見学できるノーブルビレッジ水戸が完成。多くのお客様がご来場し、マイホームの夢を膨らませるキッカケとなりました。



CHECK



窓を開くと
風が通りぬけて
心地良い……



本誌15p、16pで編集スタッフが実際に「ノーブルビレッジ水戸」に見学に行ってきた体験レポを掲載しています。是非ご覧ください。

中古住宅事業スタート 「中古住宅専門店いばらき」 グランドオープン

04

「中古住宅専門店いばらき」がオープン。近年変わり続けるお客様のニーズに応えるべく、中古住宅の情報を発信しコストパフォーマンスに優れた暮らしの提案をしています。



日立展示場グランドオープン 日立塙山ショールーム リニューアル

06



自然と調和するナチュラルリゾートテイストの新展示場がオープン。リラックスできる心寬く空間をお楽しみ頂けます。またショールームも大きくリニューアル。家づくりに役立つ展示コーナーや最新設備を体験できます。



日立展示場



日立塙山ショールーム

リブランディング 委員会発足

07

ノーブルホーム30周年の節目に原点回帰としてリブランディング委員会を発足。今まで培ったノーブルらしさを再定義し、よりお客様と寄り添った家づくりをすべく「暮らしをひらく」という新しいミッションをスタートさせました。



丸和住宅(栃木県)との統合 及び 西甲府住宅(山梨県) との資本提携

05

栃木県ビルダー着工棟数15年連続No.1の丸和住宅との統合及び、山梨県ビルダー着工棟数9年連続No.1の西甲府住宅との資本提携を経てノーブルグループ全体で18,000棟を超える住宅会社となりました。100年企業を目指し、一生の暮らしをサポートする基盤を構築しています。



この提携を機に、栃木県・茨城県をはじめとした北関東の街づくりから、地域経済の発展・活性化に寄与するとともに、更に成長を続け、今後もお客様の期待に応え続けてまいります。



西甲府住宅株式会社を新たに迎え入れ、弊社は、企業理念「日本の暮らし方を変える」の実現に向けて更に成長を続け、今後も顧客の期待に応え続けてまいります。



CHECK

新ブランドデザイン完成 NOBLE HOME

暮らしをひらく

30期を迎えて、ノーブルホームは新しいブランドへと生まれ変わりました。現在から未来へむかひ歴史をつくり、歴史をひらいていくという意味をこめた、新しいミッションである「暮らしをひらく」という言葉から NOBLE HOME の「O」をアクセントとして Oの丸さで「開く」、斜めにカットしたラインで「拓く」、花の蕾がほころんだようなデザインで「啓く」 Oに「ひらく」の全ての意味を込めた新しいロゴです。



封筒や名刺なども新しいブランドイメージに生まれ変わりました。



新ブランドの誕生秘話とは？ 発表会の様子を密着取材



30周年を期にノーブルホームは新しいブランドデザインを作成することになり、リブランディングプロジェクトを実施しました。

新しいノーブルホームの第一歩を踏み出すべく、新ブランド発表会を水戸市市民会館にて開催。これから私たちはどう活動していくのか、新しく掲げた「暮らしをひらく」とは何なのか。特別ゲストに青山学院大学の陸上部監督 原 晋氏を迎え、感動とサプライズに満ちた式典開催に至るまでのドラマを徹底レポートしていきます。



リブランディング委員会の発足

ノーブルホームのさらなる飛躍をするべく発足したリブランディング委員会。部署も拠点も異なる総勢90名が集結しました。初めての試みに戸惑いながらも、話し合いを重ね各プロジェクト、各チームの取り組みが始まりました。そして、お客様に向けて・社内に向けて・地域に向けて、「暮らしをひらく」という新たなブランドミッションが掲げられました。

ノーブルホームの目指すべき姿と想いを、 新たなブランドメッセージとして

ブランドミッションに掲げた「暮らしをひらく」とは、開く [START]・拓く [CHALLENGE]・啓く [SENSE] の3つの意味があり、それぞれにノーブルホーム社員としての取り組みの意志を込めています。

“暮らしをひらく”という想いを表現するためにロゴデザインも一新することに。たくさんのデザイン案から選ばれたのがNOBLE HOMEの「O」に “暮らしをひらく”3つの意味が込められたデザインでした。



このロゴデザインから展開されるパンフレットや看板、社章などのイメージが具現化され、そこからさらにリブランディング委員会の活動が活発になっていきました。新たなブランドを社員全員で体現していくために、リーダー研修や社員説明会を重ねながらブランド発表会に向けて準備を進めていきました。

新ロゴに採用されたのは「ターコイズ」と「プラチナ」の2色。ターコイズは誇りと伝統を継承し、社員それぞれの創造性を表現。プラチナはノーブルホームの普遍性と永続性を表しています。その新たな表現と想いを地域やお客様と共有し、ノーブルホームで建てた暮らしが唯一無二“NOBLE A LIFE”であることと決めました。可視化された新しいノーブルホームの姿に委員会全員の気持ちが高揚しました。



10月10日、 水戸市市民会館にて

この日、新ブランド発表会に来場したのは社員・関係企業・メディアなど1,000名を超える方たちがお集りくださいました。そして準備してきた新ブランドについての意図や、これからのノーブルホーム活動方針の発表がされました。



水戸市市民会館



社員全員が手にした社章。 新しい一歩へ

続いて新しいブランドツールの発表がされました。

「新しい社章はNOBLE HOMEの「O」の部分にSDGSのすべての目標が一つになり、統合されていくことを表現しています。さあ、皆さん新しい社章を付けてください！」事前に配られた社章を社員一人一人が胸につけていく。会場の熱気も一気に上昇していきました。



新しい社章を掲げ、みんなの胸に



社章が全社員につけられた瞬間ボルテージは最高潮に



特別講義とトークセッション、独自の観点は働くすべての人の胸に刺さる



茨城県の出身、カールスモーキー石井氏からサプライズメッセージ

たくさんの人に「NOBLE A LIFE」を

その後も社員スピーチや青山学院大学 陸上部監督 原 晋氏の特別講義などたくさんの演目があり、会場は終始盛り上がりで感動に包まれました。発表会の最後に社員に送られた言葉にはこれからノーブルホームが100年企業に向けて、社員一人ひとりが主人公となってお客様に真摯に向き合い続けることの大切さでした。社員一人ひとりに芽生えた新しいビジョン。お客様の新しい暮らしをひらくべく活動していくことを胸に刻みました。

この日をさかいに、リブランディング委員会はブランディング推進委員会へと名称を変え、今後もさらなる成長を遂げていくための活動を継続してまいります。

新しいノーブルホームにぜひご期待ください！



青山学院大学 陸上部監督 原 晋氏



My House

みんなで帰りたくなる家、
きっとそれが愛着なんだと思う。

「家族が自然と顔を合わせられるように」と考えられたリビング階段を上がると子供部屋があり、ベージュを基調とした落ち着き溢れる空間に。デザインが統一されているので個室にいながらも、どこか家族と一緒にいるリビングを想起するような居心地の良さがあります。

家族で出かけることも好きで、よく家族旅行をするS様ですが、旅先でお客様が「早く家に帰りたい」と呟くほど…。

一生の中で一番長い時を家族と共に過ごすマイホームだからこそ、妥協を一切せず、こだわりの家づくりが出来たというS様。

住めば住むほど愛着が湧いていく、第二の家族のような存在の我が家が出来ました。



可愛くまとまったデザインの子供部屋は落ち着いたロースタイル。お子様の身長に合わせて楽しく遊べる空間にしています。



リビングから直接外に出られるウッドデッキ。天気の良い日は家族で日向ぼっこやバドミントンなどのスポーツを楽しんでいるそう。



土間収納には、お気に入りのアウトドア用品がズラリ。すぐに取り出せて、車に積むことができるので使い勝手抜群です。



在宅ワークも多い為、専用の仕事部屋も。黒のアクセントウォールを使うことでプライベートと仕事の空間を区別しています。

暮らしをひらく Vol.1

ひたちなか在住 S様邸

家族みんなの“スキ”が詰まった、愛着のわく我が家が出来ました。



今回ご紹介するS様邸の暮らしは、家族の好きなことをふんだんに盛り込んだ、暖かな雰囲気漂う住まい。

外観も内観にもこだわりのポイントが盛り沢山で家族が好きな色である「黒・緑・ベージュ」の3色で統一したコーディネート。

全体的にまとまりがありセンス良さが光る空間に仕上がっています。

もちろん見た目だけでなく、家族の好きなアウトドアを取り入れるなど間取りにもこだわっています。

玄関に入ってすぐの土間収納には、賃貸時代には収納しきれなかったアウトドア用品がスッポリと気持ちよく収納可能。さらに陽当たり抜群のウッドデッキでは仲間と集まってパーベキューや、バドミントンを楽しんでいます。



車のカラーと
外壁を合わせて可愛く



愛車のカラーと合わせた、淡いグリーンの外壁が映える。ポストや外構などの色合いもセンスが良く、帰って来た時にどこかホッとするような住まいになっています。

日本 ノブルン 滞在記



NOBLE HOME
シンボルキャラクター
ノブルン

水戸黄門ゆかりの地として知られる茨城県都。市内には偕楽園をはじめとした史跡が点在、景色や風情を楽しめます。

水戸市



2月24日(土)・
3月2日(土)開催!

夜・梅・祭

全国的にも珍しい夜の梅を楽しむイベント!

昨年は梅のライトアップや水戸城跡のプロジェクトマッピング、キャンドルライト、花火などが行われました。今年は2月24日(土)・3月2日(土)の二夜で行われる予定です。幻想的な夜の世界をご体感ください。



2月18日(日)~3月17日(日)
の日曜日開催!

野点茶会

梅が咲き誇る中での本格的なお茶会

梅を見ながらのお茶会って風情があっ
ていいですね♪皆さまもぜひお気軽に
参加してください!

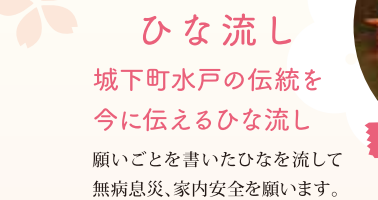

ひな流し

城下町水戸の伝統を
今に伝えるひな流し

願いごとを書いたひなを流して
無病息災、家内安全を願います。



3月2日(土)開催!

3月3日(日)開催!

梅の季節はたくさん
楽しみがあるね!



PICK
UP

水戸の梅まつり

梅が咲き誇る2月~3月に開催され、例年多くの人で賑わいます。期間中は野点茶会やキャンドルアート、花火など様々なイベントも開催されます。

開催期間 / 2024年2月10日(土)~3月17日(日)
会場 / 偕楽園・弘道館

PICK
UP

偕楽園

日本三名園のひとつ、偕楽園は水戸藩9代藩主・徳川斉昭公によって造園、1842年に開園されました。茨城県を代表する観光地で梅の名所として知られます。



日本三名園で
水戸藩第9代藩主
徳川斉昭公により
造られたんだ



梅ソフトが人気の茶屋♪

水戸黄門茶屋



偕楽園で梅を見た後はこちらの茶屋で一休みはいかがでしょう?梅を見て感じて味わって、梅尽くしの一日になりますね♪
TEL:029-243-8481



人気の梅ソフトと
みたらし団子

お土産の購入はこちらで!♪

偕楽園売店 見晴亭



偕楽園東門そばの数寄屋造りの建物にある売店です。約700種類以上の茨城県の旬なお土産が揃っています!水戸にゆかりのあるお土産をぜひ購入してみてください!
TEL:029-306-8911
運営:(一社)茨城県観光物産協会



定番土産
水戸の梅

Mito Area Map



PICK
UP

全国梅酒まつり in水戸2024

今年も開催!

日本全国の酒造メーカーがつくる多種多様な「梅酒」150種類以上の飲み比べをお楽しみください。
開催期間 / 2024年3月1日(金)~3日(日)
会場 / 偕楽園に隣接する常磐神社



PICK
UP

周辺 見どころ スポット



MitoriO

MitoriO(ミトリオ)は、水戸市民会館と水戸芸術館、京成百貨店の3つの施設が並ぶ地区の愛称です。将来にわたって水戸市の中心的なにぎわいの拠点になることが期待されています。
水戸市民会館 TEL:029-303-6226 水戸芸術館 TEL:029-227-8111
京成百貨店 TEL:029-231-1111



千波公園

千波湖周辺に広がる公園で、湖とその周辺は、偕楽園の借景が広がる自然豊かな空間。湖畔には遊歩道やカフェもあり、市民の憩いの場となっています。

水戸市公園緑地課 TEL:029-232-9214

編集スタッフが行く Noble VILLAGE 体験レポート



ノーブルビレッジとは？

4つのコンセプトを軸に体现された4つの暮らしをご体験できます。住宅展示場とは異なり、「暮らすように見学することができる住空間」をつくりました。これからの家族の暮らしのヒントが散りばめられています。



窓を開くと
風が通りぬけて
心地良い……



CONCEPT 集 大切な人と集いたくなる平屋の家 Produce by NOBLE HOME

今回見学したのは、平屋の商品「ザ プレミア グランフォート」です。大切な人と集いたくなる平屋の家「集」がコンセプトになっております。

一番の見どころは、大空間の広々LDK。大きな窓とウッドデッキ、柱のない広々とした空間が印象的で、天井と床の高さを室内と外で合わせたシームレスなデザインは「ウチ」と「ソト」の一体感を感じさせます。

リビング中央にあるモノトーンのア일랜드キッチンもこの家の推しポイントです。おしゃれなキッチンと視線の先に広がる解放感のある景色、リビング全体の様子を見渡することができる空間に毎日のお料理がとても楽しくなりそうです！ぜひ皆様も大切な方と集う時間をイメージしながら見学してみてください！ <編集スタッフA>



プライベートを守りつつ、開放的になれる視線誘導の工夫は圧巻!!



CONCEPT 和 ココロが自然と満ちていく和の家 Produce by 粋

玄関をくぐると「わぁ素敵!!」となります。ヴィンテージの屏は明治時代のもらしいです。まるで温泉旅館のような設えにキュンとしながら、まず驚いたのが畳の廊下。初めて見た……!と感動です。設計士に聞いたところ「日本のおもてなし」を意識したとのこと。玄関で膝をつきながら「いらっしゃいませ」とお出迎えしたい気持ちになりました。

リビングに進むと大谷石の壁や茶室を想起させるような飾り棚。視線の先に広がる中庭とテラスは休日には最適だと思いました。2Fもベランダが目隠しになってプライベートが守られていたり、ドアがオリジナルの障子風になっていたり様々なサプライズが盛りだくさんなモデルハウスになっていました。ここで暮らす自分を想像したとき、自分が50、60歳と年齢を重ねていくごとにこの家に馴染んでいくのではと思いました。日本人のDNAに刻まれている「日本の美」。本当に癒されました。粋の考える「和(わ)」「和(なごむ)」その神髄にぜひ触れてみてください。 <編集スタッフF>

CONCEPT 遊 愛するものに触れて暮らす平屋の家 Produce by NOBLE HOME

こちらの建物は何といてもガレージが特徴的です！雨の日でも濡れることなく乗り降りができますし、ガレージ内に柱がないので駐車や乗り降りも楽ちんです。そしてリビングからは愛車を眺めることができます。リビングの窓は天井ギリギリの高さで解放感があり、ガレージをより近く感じることができるようになっています。車好きな私としては、車を感じながらくつろぐことができ毎日楽しく生活ができると感じました。大好きなものを感じながら過ごすことができる空間、大人になっても遊び心を忘れずに過ごすことができれば素敵じゃないですか？将来はこんな暮らしをしてみたいと思いました。「遊び」をテーマにしたこの建物をぜひ皆さまにも体験していただきたいです！ <編集スタッフI>



愛車を眺める暮らし…あこがれるなあ〜!

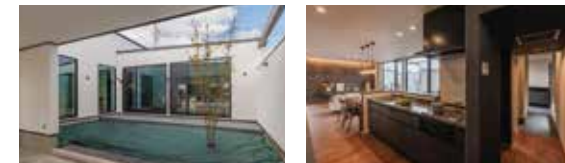

CONCEPT 食 「食」から上質な憩いの時間が生まれる家 Produce by LASIQ

建物に入っただけで感じたのは、その圧倒的な開放感です。南面の大部分がガラス張りになっており、明るくは勿論のこと、まるで空を切り取ったかのような景色には息を呑むばかり。また特徴的な外壁がそのまま内部の壁にもなっているため、まるで「ソト」と「ナカ」が一体になっているような不思議な感覚さえ感じます。そこに「食」をコンセプトとしたアイランドキッチンが存在感を醸し出しており、ここで料理を振る舞ったら、さぞかし美味しいだろうなあと思います。

コーディネートはモノトーンで統一されているので、料理の彩りが良く映えて、写真を撮れば、あっという間におしゃれ料理家の仲間入りすること間違いなし。また、窓枠やドアもモノトーンなので一見すると美術館のような重々しさもありますが、大きな窓から差し込む光や景色が、上手く調和することで「寒い」や「暗い」などのネガティブなイメージを感じることはありませんでした。見れば見るほど、細部に宿るこだわりを感じる。そんなモデルハウスを体験できました。是非あなたも体験してみてください。きっと新しい世界が開けるはず。 <編集スタッフT>



料理するのがもっと楽しくなりそう♪



ご家族・ご友人にもぜひご紹介ください!

特設サイトで設計士インタビューやイベント情報などを掲載しています。

特設サイトはこちらから▶



暮らし体験地区
「ノーブルビレッジ」第二弾、
つくばに誕生

Noble VILLAGE
TSUKUBA
ノーブルビレッジつくば

プレオープン イベント開催
2024.1.20 sat 21 su



マイホーム オーナー様専用アプリ「myhm」誕生!

マイホームアプリを登録することで便利になるお家のこと。

写真添付で気軽にメンテ相談

チャットからいつでも点検予約受付OK

履歴が残るから安心

みんな
応募してね♡

Noble Home
シンボルキャラクター
ノブルン



登録するだけ!最大3回のチャンス / myhmプレゼントキャンペーン実施中!

すでに登録している方も対象となります。



対象期間内に【マイホーム】を登録いただいた方から **抽選で豪華ギフトカタログをプレゼント!**

第1弾

2月末までに登録された方が対象



アクタス
ギフトカタログ **5組様**

第2弾

3月末までに登録された方が対象



ディーン&デルーカ
ギフトカタログ **5組様**

第3弾

4月末までに登録された方が対象



ブルーノ
ギフトカタログ **5組様**

キャンペーンご応募の流れ

1 オーナー様専用サイト「クラブノーブル」内の【マイホーム】登録専用フォームよりお申込みください
クラブノーブル【マイホーム】お申し込みはこちらから▶



2 お客様専用の招待URLをお送りします
送られてきたURLから【マイホーム】のログインページへアクセスして下さい。

3 メールアドレスを登録して認証コードを登録
【マイホーム】のログインページでお手持ちのメールアドレスを入力したら「次へ」をタップします。登録したメールアドレスに認証コードが届くので入力して下さい。

4 パスワードを設定してログイン
お好きなパスワードを設定したら、アプリをダウンロードしてログインができます。パスワードは機種変更時にも使うので大切に保管して下さい。

5 応募完了!
当選発表はクラブノーブル・マイホーム個別チャットにてお知らせいたします。

注意事項

- ご応募いただいた時点ですべての注意事項に同意いただいたものとします。●賞品の仕様等は予告なく変更となる場合がございます。●賞品のお取替・返却・転売等はできませんので予めご了承ください。●本キャンペーンは予告なく変更・中止する場合がございます。●賞品の利用による、いかなるトラブル・損害(直接・間接の損害を問わず)が発生したとしても弊社は一切の責任を負いません。あらかじめご了承ください。

クラブノーブルではオーナー様への情報を配信しています!

クラブノーブル webサイトはこちらから▶▶▶



30th
ANNIVERSARY
SINCE 1994
NOBLE
HOME

30周年特別優遇 紹介キャンペーン

2024
3/31^[Sun]まで

おかげさまでノーブルホームは30年。日ごろの感謝の気持ちを込め30周年キャンペーンを実施中です。期間中ご新築をご契約の方に「いつでも快適!全館冷暖房システム」など、人気オプション120万円分のポイントをプレゼント!

ご紹介のお客様にうれしいオリジナルポイント特典一覧



100ポイント

憧れのいつでもどこでも快適温度に!家中まるごと一年中快適全館冷暖房システム「エアシス」

ウッドデッキ
50ポイント



20ポイント

美しさ長持ち、大手メーカーと共同開発外壁タイル
ノーブルオリジナルタイル

ガス乾燥機「乾太くん」
25ポイント

タンクレストイレ
10ポイント

スマートエルライン™ライト
25ポイント



30ポイント

天然木ならではのぬくもり 特別な天然木床材
ノーブルホームオリジナルフロア

電動シャッター
5ポイント

ホスクリーン
5ポイント

その他にも豪華特典をご用意!

ご紹介された方に

各展示場・イベントにご来場で5,000円の商品券プレゼント!

※ご来場時に本キャンペーンの旨をお伝えください。

ご紹介した方に

ご紹介された方が新築物件でご成約の場合現金20万円プレゼント!

※詳しくはクラブノーブルwebサイトをご覧ください。

30th
ANNIVERSARY
SINCE 1994
NOBLE
HOME

30周年特別優遇 紹介キャンペーン

お友達ご紹介ハガキ

おかげさまでノーブルホームは30年。日ごろの感謝の気持ちを込め30周年キャンペーンを実施中です。本はがきにて、ご新築をお考えのお友達をご紹介いただき、ご成約された場合、ご紹介者様もお友達も特別優遇させていただきます。

本はがき裏面に「オーナー様」「ご紹介いただくお友達」につきましてご記入の上、キリトリ線で切り取り、右記の弊社宛名面が表となるよう中央で山折りし、のりで貼り合わせてからご投函ください。(切手は不要です。)

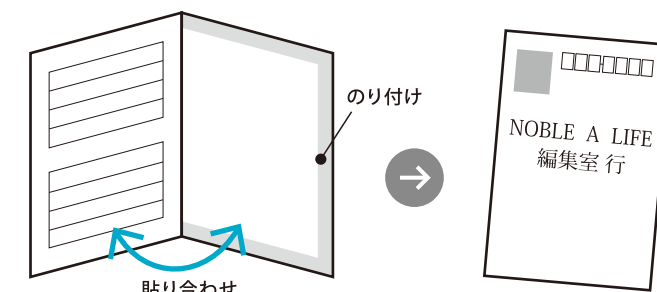

個人情報の取り扱いについて
本キャンペーンご応募でご記入いただきました個人情報は、特別優遇のご案内・ご連絡、プレゼント等の発送、資料の送付等で利用させていただきます。目的以外では使用いたしません。また、同意なしに第三者へ個人情報を提供することはありません。(法令の定めに基づく場合は除きます。)

料金受取人払郵便

水戸中央局
承認

5301

差出有効期間
2025年12月31日まで
<切手不要>

3 1 0 8 7 9 0

水戸市笠原町1196-15
株式会社ノーブルホーム
NOBLE A LIFE 編集室 行

